

**AVIS AUX USAGERS DU BASSIN D'ARCACHON N° 28/2013**

**Commune de Gujan-Mestras  
Travaux de dragage**

Les usagers du Bassin d'Arcachon sont informés que des travaux de dragage dans le chenal d'accès et le port de la Barbotière auront lieu :

**du 4 septembre au 4 novembre 2013**

**La zone de dragage se situe dans les chenaux d'accès et dans la darse est du port de la Barbotière.**

Le sédiment prélevé sera déposé dans le bassin de décantation de la Molle par l'intermédiaire d'une conduite de refoulement.

Ces travaux nécessitent l'intervention de la drague stationnaire « Dragon » ainsi que du remorqueur « SIBA II » et d'un dispositif important d'installations maritimes.

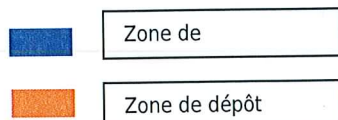
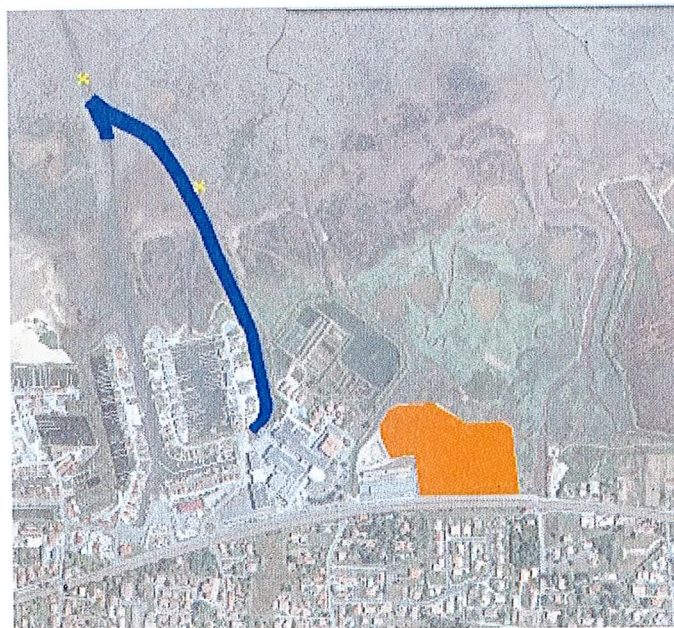

Les caractéristiques de la drague sont :

- longueur hors tout : 25 mètres
- largeur (ponton) : 6 mètres
- largeur du travail : 25 mètres
- déplacement par papillonnage : mouillage bâbord et tribord

L'installation sera balisée par 2 croix de St André situées de part et d'autre de la drague : au nord et au sud. Celles-ci seront déplacées au fur et à mesure de l'avancement du chantier.

**La canalisation de refoulement sera signalée par des bouées rouges espacées d'environ 30m.**

Les usagers sont invités :

- à naviguer prudemment à proximité du chantier
- à **contourner la canalisation de refoulement.**

### Contournement de la drague

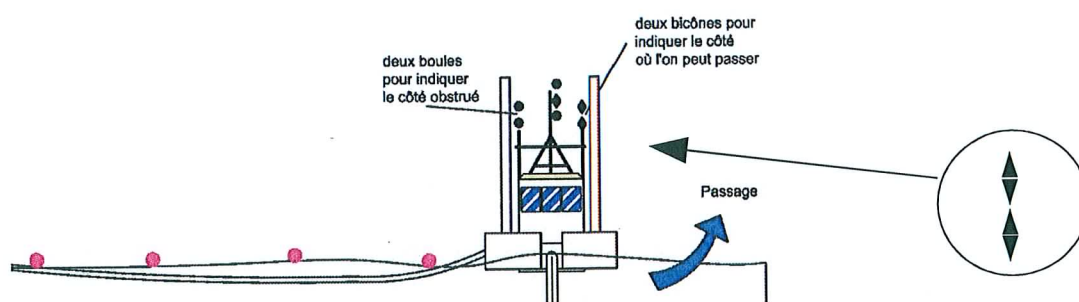

**En cas de doute, l'équipage est joignable par VHF sur le canal 12**

L'Inspecteur Principal des Affaires Maritimes

**Laurent COURGEON**

Chef du Service Maritime et Littoral